

COMPAGNIE  
TOUTAKOU

# La Captive

Vendredi 11 Novembre

18h

ESP **44** ACE

*Spectacle suivi  
d'une discussion  
sur la maltraitance  
intrafamiliale  
et l'inceste*

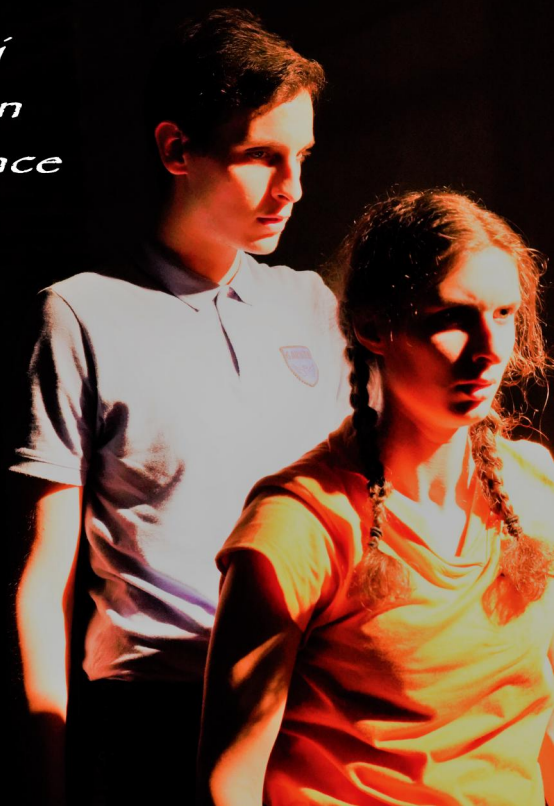

 **FASL** FONDATION POUR  
L'ANIMATION  
SOCIOCULTURELLE  
LAUSANNOISE

## Résumé

Au fond de sa cellule, une prisonnière refuse la liberté que lui offre un gardien de prison. Catégorique : elle est chez elle, et elle ne sortira sous aucun prétexte! S'ensuit alors un face-à-face haletant et drôle au sein du quotidien enfantin qu'elle s'est créé. Oscillant entre rires, larmes et colère, ce spectacle vous laisse entrevoir la finalité lumineuse de l'existence: la reconstruction après un traumatisme est possible.

## Déroulement

Après la représentation, vous assisterez à une discussion menée par la Dre Gubelmann en présence de Marco Tuberoso, président et psychologue de l'association ESPAS (Espace de Soutien et de Prévention - Abus Sexuels). Ensemble, et de manière interactive, ils reprendront certains éléments du spectacle pour répondre à vos questions et nous offrir un regard actuel sur cette problématique.

*« Une heure. Une heure de bonheur, d'émotion, de tension, de compréhension intuitive. Le texte est juste, le jeu est juste. L'impact de la violence sur le développement de l'enfant et le traumatisme complexe qui en découle est très bien décrit. Cette pièce est à voir et à discuter. Absolument »*

*Catherine Briod-de-Moncuît, psychologue FSP*

